

Contoh Soalan Treasure Hunt JPA 2013 - Part 1

jom kita tengok soalan-soalan treasure hunt yang organizer bagi tips2 cara tackle soalan car treasure hunt ni.. Biasanya jawapan2 ni ada kat signboard / papan tanda kedai deret2 kat tepi jalan.. kena pandai2 la nak kaji camne..huhuh..

TIPSOAN MENJAWAB SOALAN

Questions may based on knowledge, definition of words, observation and word play. You may have to think in both English and Bahasa for every clue given.

Here are few types of clues.

- 1. ANAGRAM**
 - Concept : A word or words with letter mixed up to make another word/s.
 - Clue : Maybe, Perhaps, Destroy, Make, Hancur, Pecah, Menjad~~i~~& etc, *gabungan, meralih*
 - Example : BATU → UBAT → BUTA → A TUB & etc
 - Question : Sesuatu yang menakutkan mungkin boleh berada di sini.....
 - Answer : Pembuat Batu Nisan, Jalan Kubur, Puchong, Kedai Mesra
 - Explanation : mungkin boleh menjadi = ANAGRAM indicator
Kedai Mesra → Seram (we can make SERAM from MESRA)
- 2. DEFINISI/ DEFINITION** *- soalan ni de soalan.*
 - Concept : Other words that are of a similar meaning.
 - Clue : You see, Together, When together, Kelihatan, Bersama, Gabungan & etc
 - Example : CONWAY → (CON)(WAY) → two words con and way together
 - Question : Here you can see PM?
 - Answer : Putrajaya, Parlimen, Cyberjaya, Amended Digital Service
 - Explanation : Here you can see = DEFINITION clue
Amended Digital Service → Amended → (AM)(ended) → PM (as per AM/PM)
- 3. SAMA BUNYI/ SOUND LIKE** *1/2*
 - Concept : The word is not spelt the same but sounds the same.
 - Clue : Sound like, it is said, mentioned, Bunyi seperti, kedengaran & etc
 - Example : CHAN TECK → sound like CANTI~~K~~, EYE → sound like I & etc
 - Question : Sound like a game involve in seafood production...
 - Answer : Kedai Ikan Segar, Gelama Merah, Restoran Dragon, Hock Key Sea Products
 - Explanation : Sound like = SOUND LIKE indicator
Hock Key Sea Products → Hock Key → sound like Hokey (Hoki)

antara jenis klu soalan: ANAGRAM, DEFINISI, SAMA BUNYI

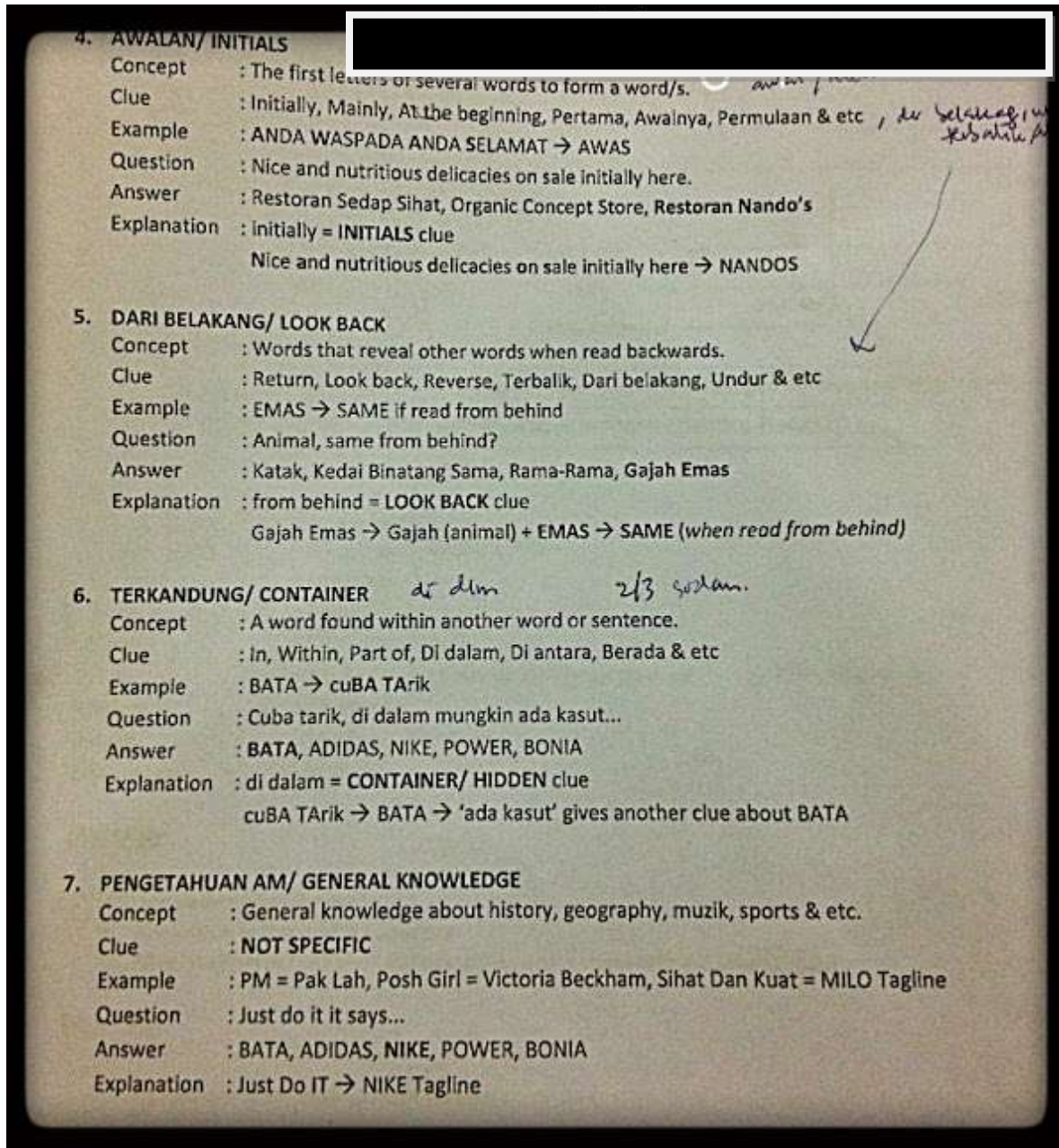

antara jenis klu soalan: AWALAN, DARI BELAKANG, TERKANDUNG, PENGETAHUAN AM

soalan-soalan treasure hunt, yang tiga kat bawah ni soalan untuk harta karun.. peserta kena selesaikan soalan pastu cari barang yang dikehendaki sesuai dengan kehendak soalan tu..

SOALAN	JAWAPAN
<p>Harta Ini Untuk Didermakan. Harap Anda Semua Tidak Merasa Keberatan. Satu Pek Beras 5kg Itu Lah Yang Saya Mahukan. Siri Kisah Lagenda Kini Diberi Sebagai Panduan. Bawakan Jenama Yang Betul Atau Hanya 3 Markah Kami Berikan.</p>	<p>5 MARKAH</p>
<p>LAGU PECAH 1000 TERBALIK RASA KKG</p>	<p>5 MARKAH</p>

soalan harta karun..jeng jeng jeng..apakah dia..

Soalan Pertama:

Harta Ini Untuk Didermakan.
Harap Anda Semua Tidak Merasa Keberatan.
Satu Pek **Beras 5kg** Itu Lah Yang Saya Mahukan.
Siri Kisah Lagenda Kini Diberi Sebagai Panduan.
Bawakan Jenama Yang Betul Atau Hanya 3 Markah Kami Berikan.

ANALISIS SOALAN: Ok kat sini kita dah tahu harta karun tu **BERAS 5KG**.
Pastu ada hint **SIRI KISAH LAGENDA**.

KALAU KORANG TEKA: Beras TUAH, Beras LAGENDA, Beras MAHSURI ...
TETTTTTT.. korang cuma dapat 3 markah je ok.. huhuhu.. kitorang time ni
bagi BERAS MAHSURI.. :(tak tepat..

JAWAPAN SEBENAR: Beras SAGA.

ALASAN: Siri Kisah Lagenda --> kalau movie omputih tu cam siri movie
TWILIGHT la.. TWILIGHT **SAGA**.. so jawapannya SAGA.. huhuhuh.. (T_T)
soklan ni takde 1 group pon yang betul kalau tak silap..



Beras Saga 5kg inilah jawabannya.. :P

Soalan Kedua:

LAGU **PECAH**
1000 **TERBALIK** RASA
KKG

KITORANG JAWAB: GULA KASAR 1KG ... tau tak jawapan kitorang hampir tepat sebenarnya tapi sebab salah bilangan KG jadi jawapan tak diterima... (T_T) ..huwaaaaa.. tak dapat markah kat sini..

JAWAPAN SEBENAR: GULA KASAR 2KG.

ANALISIS SOALAN: Perkataan PECAH dan TERBALIK tu kiranya hint untuk jenis klu soalan.. so kena terbalik2kan huruf..

LAGU -> **GULA**

1000 = Kilo = K, jadinya K + RASA = KRASA -> **KASAR**

KKG --> K = 1000, jadinya KKG = 1000 + 1000 + Gram = **2KG** -> :(
kitorang tersilap kat sini..huhuh..



kena bagi gula kasar ni 2KG... (T_T)

Soalan Ketiga:

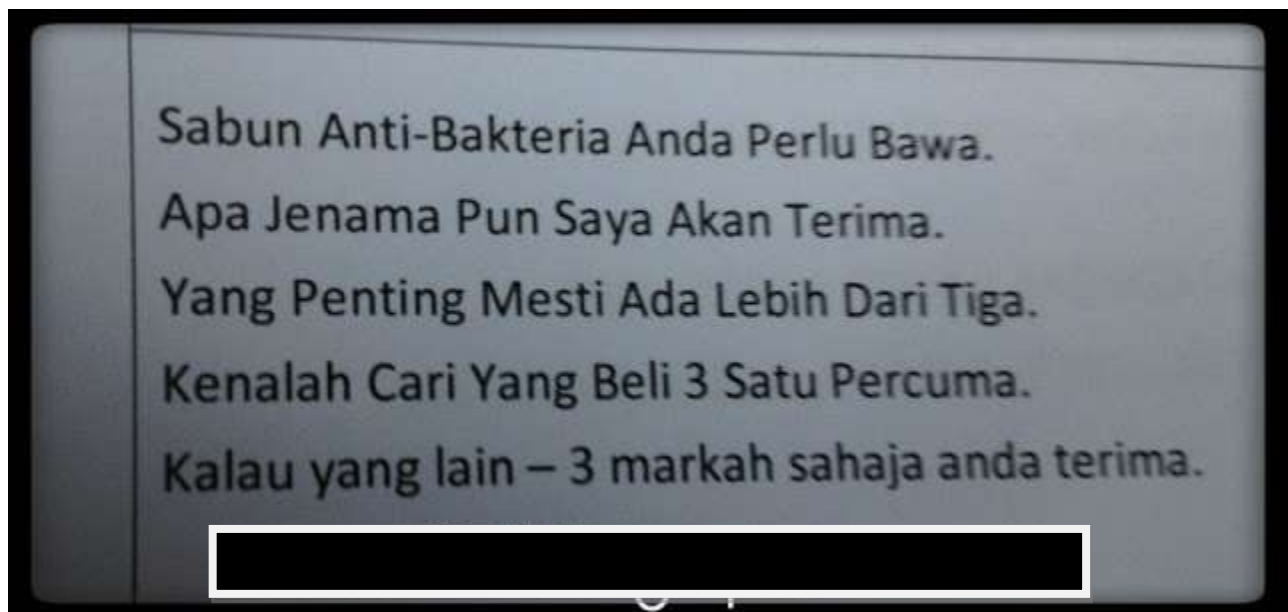

yang ni dapat masa hari kejadian...soalan ni senangla jadi semua pon leh jawab.. soklan ni jela yang kitorang dapat markah penuh untuk harta karun..huhuh..sedey...

KITORANG JAWAB: Sabun Protex.

(Sebenarnya lain2 jenama pon takpe asalkan bawak yang beli 3 percuma 1.. so dapatlah markah penuh.. ada yang bagi sabun DETTOL..)



mesti lah sabun anti bacterial dan beli 3 percuma 1..huhuh..

Habis soalan harta karun... nanti bersambung part soalan car treasure hunt lak.. :P
Jha Neh..

Contoh Soalan Treasure Hunt JPA 2013 - Part 2

Sambungan kisah treasure hunt lagi.. :P ni antara soalan car treasure hunt yang kitorang dapat.. Mari kita buat post mortem soalan..perlu diingat jawapan yang kita nak tulis kena make sure eja betul2 dan follow huruf besar ke kecil ikut signboard yang kita jumpa tu..huhuhu.. Soalan 6-10 ni consider cam kategori soalan senang la.. :P (ewah, bajet otai)..

SEKTOR BERMULA DARI HASSAN CAFÉ HINGGA ANUGERAH KAFÉ JAWAPAN MENGIKUT TURUTAN 3 MARKAH SETIAP SOALAN			
No.	Soalan	Jawapan	Markah
Q06	A man with magic carpet doing IT business here.		
Q07	Min berada di luar Universiti Kebangsaan Malaysia.		
Q08	Bunyi macam orang Penang panggil kemari di bulan ini.		
Q09	Kehadiran Hana boleh membentuk Cekap Amanah.		
Q10	Kalau dari belakang, memang iras Mala.		

Soalan 6-10 ni kat area Seksyen 8, Bandar Baru Bangi.. :P dekat sangat ngan area rumah ni..

Q06: A man with magic carpet doing IT business here.

ANALISIS SOALAN:

A man with magic carpet = Aladin.
IT Business > maknanya ada kaitan ngan perniagaan IT..

JAWAPAN: Aladdin Cyber



Jawapan Treasure Hunt: Aladdin Cyber

Q07: Min berada di luar Universiti Kebangsaan Malaysia.

ANALISIS SOALAN:

Min berada di luar > MIN.

Universiti Kebangsaan Malaysia, kalau short form > UKM.

So, ambil perkataan MIN + UKM > buat anagram > MUKMIN.

JAWAPAN: CAWANGAN PEMBEKAL MUKMIN



Jawapan Treasure Hunt: Cawangan Pembekal MUKMIN

Q08: Bunyi macam **orang Penang** panggil **kemari** di **bulan ini**.

ANALISIS SOALAN:

Bunyi > klu soalan. maksudnya cara sebutan sesuatu perkataan.

Bunyi orang Penang panggil kemari > MAI.

bulan ini > masa buat treasure hunt ni bulan JANUARI > JAN.

So, ambil perkataan MAI + JAN = MAIJAN = MY JAN.

JAWAPAN: KEDAI PAKAIAN FESYEN MY JAN



Jawapan Treasure Hunt: Kedai Pakaian Fesyen MY JAN

Q09: Kehadiran Hana boleh membentuk **Cekap Amanah**.

ANALISIS SOALAN:

Kehadiran Hana > HANA

boleh membentuk Cekap Amanah > bila ada HANA baru boleh jadi CEKAP AMANAH.

So, kita keluarkan perkataan HANA dari CEKAP AMANAH > CEKAP AM.

Buatlah anagram CEKAPAM > CEMPAKA.

JAWAPAN: FOODCOURT CEMPAKA, PKNS BANGI.

(Lupa nak snap gambar time ni..)

Q10: Kalau dari belakang, memang **iras Mala**.

ANALISIS SOALAN:

dari belakang > klu soalan, kena baca perkataan dari belakang.
iras Mala, jika diterbalikkan > ALAM SARI.

JAWAPAN: Galeri Hartanah Alam Sari.



Jawapan Treasure Hunt: Galeri Hartanah Alam Sari

Dah habis 6-10 soalan tu.. kitorang berpegas la naik kereta balik ke zon seterusnya.. sepatutnya tengok dari dalam kereta pon takpe signboard2 tu..tapi tak puas hati nak telek2 so better keluar dari kereta carik2 jawapan..huhu.. Soalan Q11-13 ni consider separa senang.kena belek 2,3 kali baru leh dpt jawapan..huk3.. :P

SEKTOR BERMULA DARI
ONKING HINGGA MIZISPORTS
JAWAPAN MENGIKUT TURUTAN
3 MARKAH SETIAP SOALAN

No.	Soalan	Ja
Q11	What Makes BETTER?	
Q12	Keinderaan.	
Q13	Mungkin dia akan menyanyi sebentar lagi.	

Q11 - Q13, still kat Seksyen 8 Bangi..

Q11: What **Makes BETTER.**

ANALISIS SOALAN:

kena cari perkataan BETTER tuh... terjumpala ayat "BIGGER Makes BETTER".

Jadi kena letak la jawapan tersebut > BIGGER. cara tulis jawapan kena betul kalo salah sikit kena tolak markah.. kena letak perkataan @ signboard yang dijumpai baru dapat full marks.

JAWAPAN: BIGGER Makes BETTER @ Brothers Home Appliances Sdn. Bhd.



Jawapan Treasure Hunt: BIGGER Makes BETTER @ Brothers Home Appliances Sdn. Bhd.

Q12: KEINDERAAN.

ANALISIS SOALAN:

Yang ni cam tricky sket sebab dia bagi perkataan seketul tu jer..so kena pandai2 belek2 kat kamus/thesaurus nak cari perkataan seerti. Bila semak kat kamus:

KEINDERAAN = KAYANGAN. bila dah dapat jawapan jadi senang la.. :P

JAWAPAN: BUTIK Kayangan.

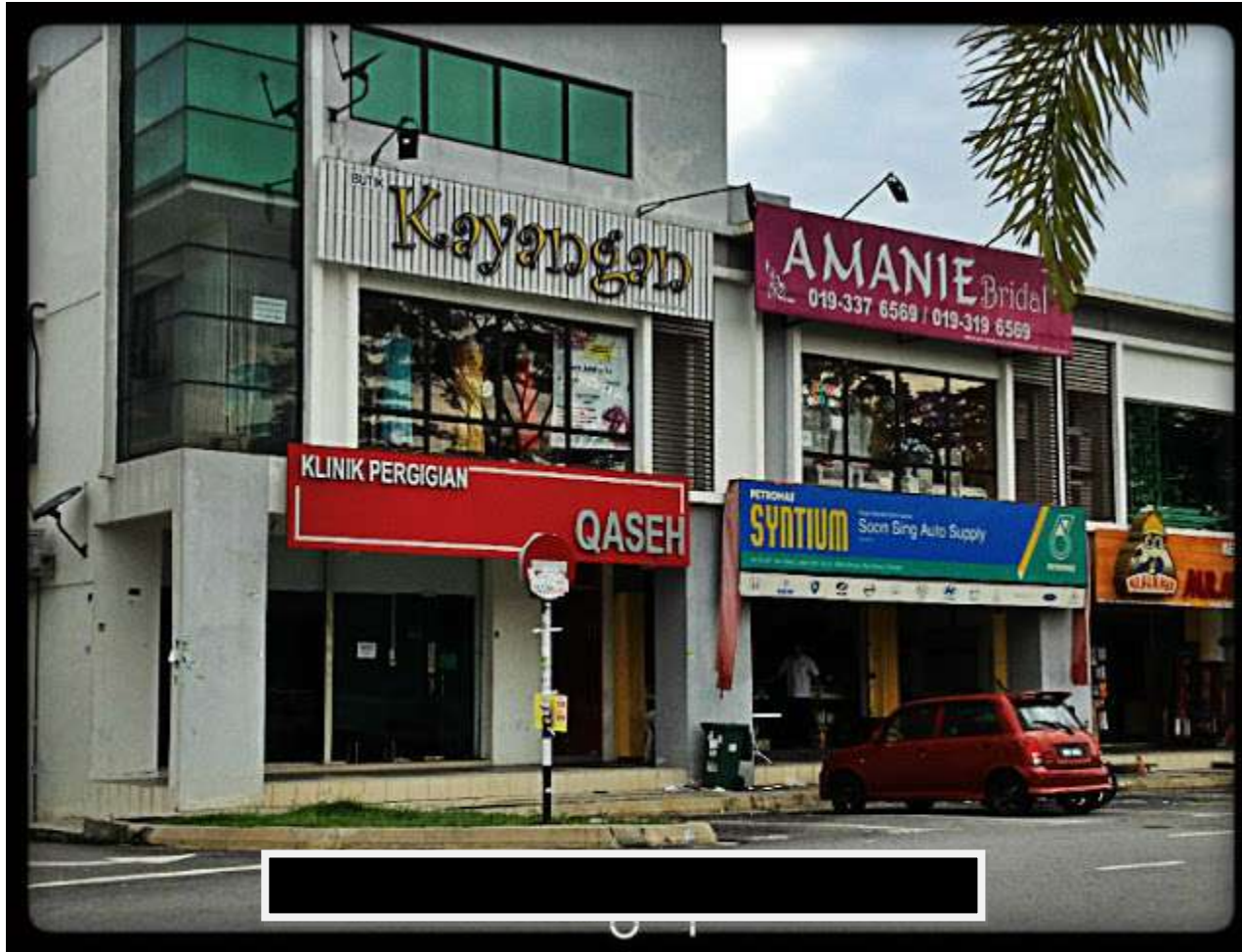

Jawapan Treasure Hunt: BUTIK Kayangan

Q13: Mungkin dia akan menyanyi sebentar lagi.

ANALISIS SOALAN:

Yang ni pon cam tricky sikit sebab soalan dalam bahasa Melayu.. tapi kalau tak jumpa jawapan dalam bahasa Melayu mungkin kita kena translate ayat2 tuh..huhuh..

menyanyi > translate jadi "sing".

menyanyi sebentar lagi > Soon Sing.

JAWAPAN: Soon Sing Auto Supply.

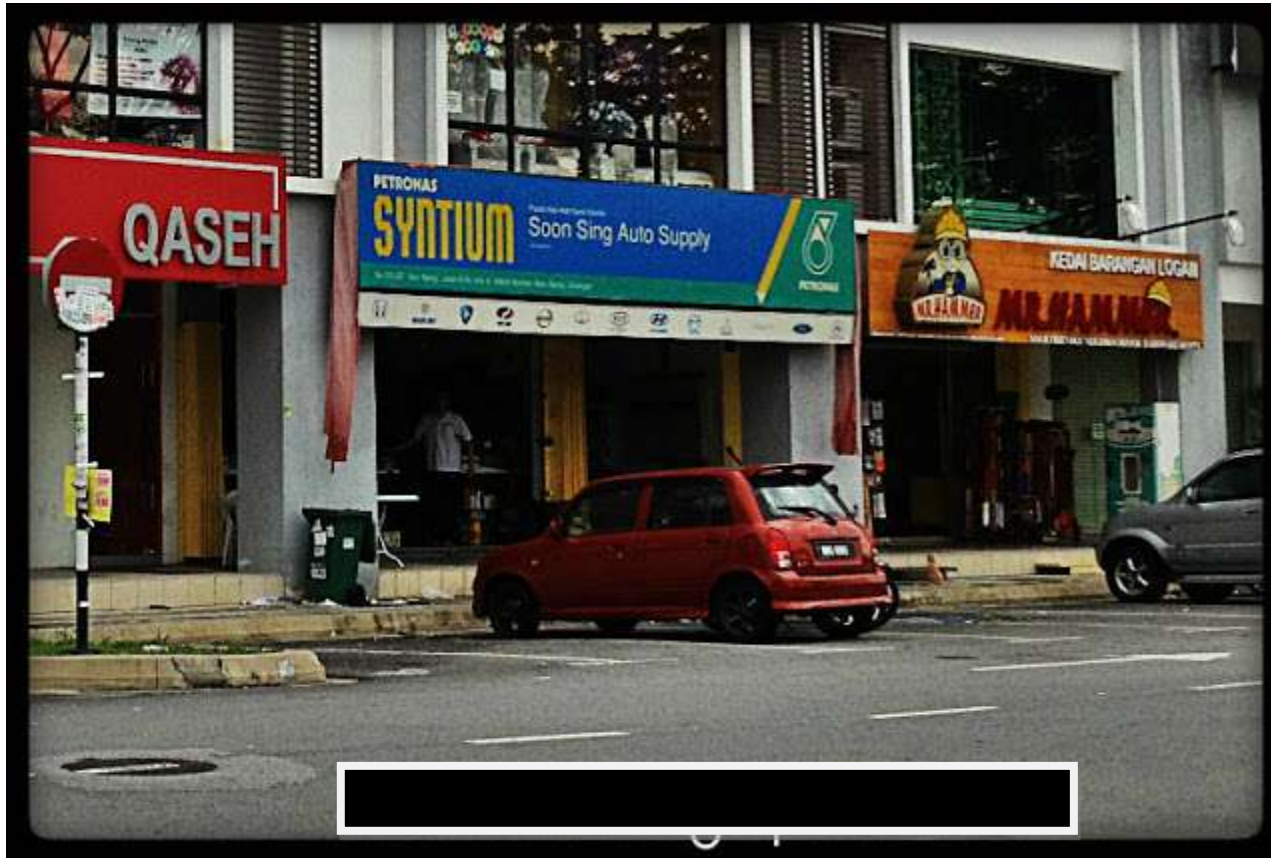

Jawapan Treasure Hunt: Soon Sing Auto Supply

Habisla soalan kat area Seksyen 8 Bangi.. Nanti bersambung lak soalan2 lain.. :P penat pulak nak menghabiskan post mortem soalan ni..huhuhuh..

Penghargaan dan Terima kasih

Artikel dipetik dari Blog: sate17.blogspot.com
Mohon kebenaran dan terima kasih.